

**PROSPETTO
P.zza VITTORIO VENETO**

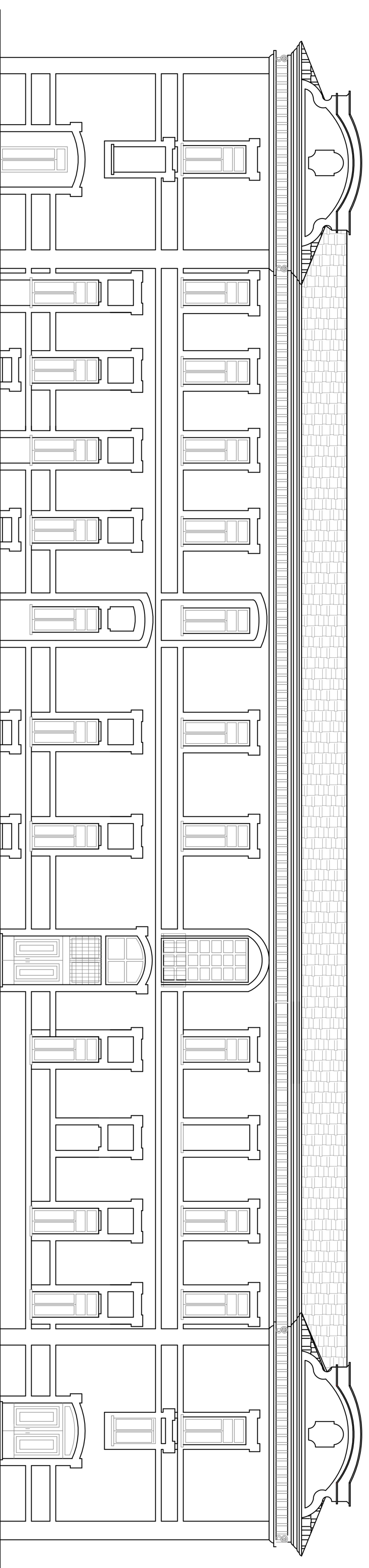

**PROSPETTO
VIA FLAVIO TORTI**

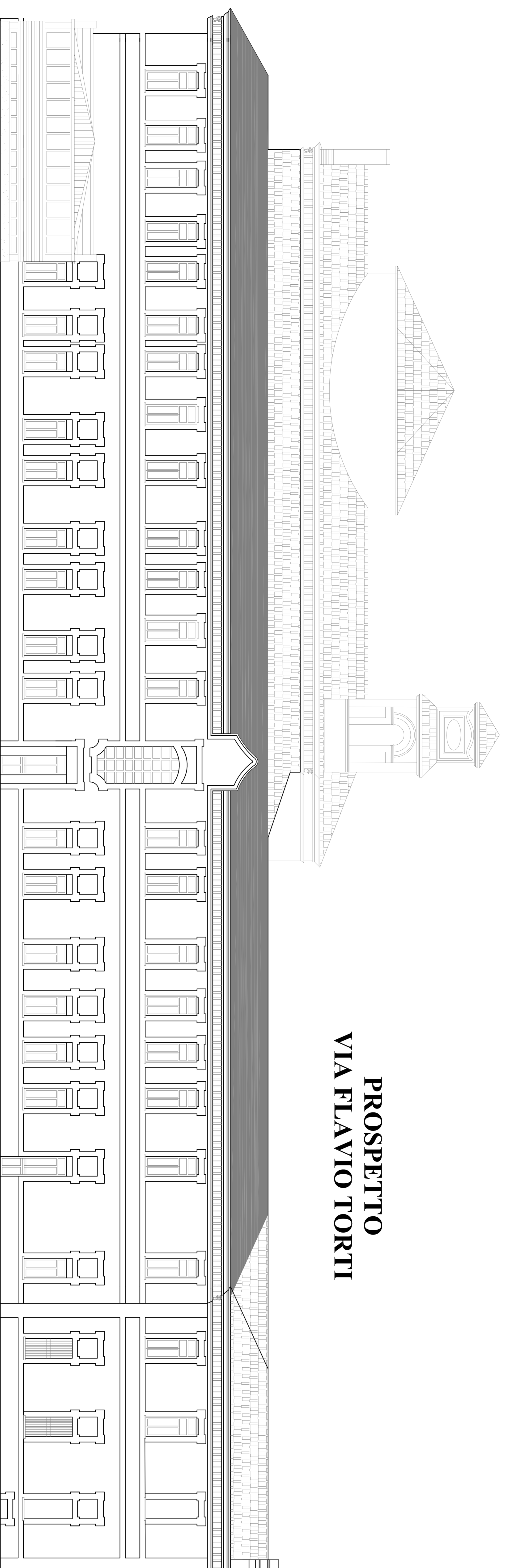

STUDIO DI VULNERABILITÀ STATICA E SISMICA della SCUOLA MATERNA "GUERRA" e ELEMENTARE "BANDELLO"

Progetto:
COMUNE DI CASTELNUOVO SCRIVIA
Via Garibaldi, 43
15053 Castelnuovo Scrivia (AL)

Progetto e Direzione:
Ing. ALESSANDRO GALASCO
Via de' Giorgi 2, 15121 Alessandria (AL)
tel. 0183 525122 - email: ing.galasco@provincia.al.it
indirizzo: galasco@provincia.al.it

Progetto e Direzione:
Ing. MARTINA MANDRIOLA
Via Bionda 2, 15057 Tortona (AL)
tel. 0183 512900 - email: ing.mandriola@provincia.al.it
indirizzo: mandriola@provincia.al.it

Regione Piemonte

Prospetti Aggiornati

Scala: 1/100
Data: 31 Marzo 2017
Nome Allegato: ALLEGATO 8
Indice revisione: 0

8

ELenco REVISIONI

N°	Data	Perché Emessa	Redatto	Verificato	Approvato
0	11/09/2016	Prima Emisione	AG	AG	AG
1	31.03.2017	Seconda Revisione	AG	AG	AG
2					
3					
4					
5					
6					

Il presente documento è riservato ai propriati e agli operatori di questo documento. Non è permesso la ristampa o l'uso non autorizzato senza permesso scritto.